



MUNICÍPIO DE
MATELÂNDIA

PLANEJAMENTO DE EXPANSÃO DE VAGAS NO CMEIS

Matelândia – PR
Julho 2022



Apresentação

O município de Matelândia oferta Educação Infantil modalidade Creche 0 a 3 anos, em 6 instituições municipais da rede pública, Centro Municipal de Educação Infantil Cantinho da Criança, Centro Municipal de Educação Infantil Criança Feliz, Centro Municipal de Educação Infantil Professora Aline Hardt, Centro Municipal de Educação Infantil Professora Erina Maria Sidor, Centro Municipal de Educação Primeiros Passos, Centro Municipal de Educação Infantil Sonho Meu, no momento o atendimento disponibilizado é somente parcial 4 (quatro) horas, no período da manhã o atendimento é das 7h45min às 11h e 45min e a tarde dois Centros Municipais de Educação Infantil (CMEI) atendem das 13h às 17h e quatro CMEIs das 13h15min às 17h15min.

Atualmente o município atende 554 alunos de 0 a 3 anos sendo 253 no período da manhã e 301 no período da tarde, matriculados nas 6 instituições.

Planejamento

A Secretaria Municipal de Educação e Cultura realizou um levantamento nos meses de maio e junho verificando que a demanda de novas matrículas aumentou, na região do Distrito de Agro Cafeeira, atendida pelo CMEI Sonho Meu. Nos outros CMEIs, as turmas abertas atendem à demanda, sendo analisadas e remanejadas matrículas para que não haja turmas com muita disparidade e abertas onde a demanda de alunos é maior.

A partir do mês de outubro será realizado estudo com dados atualizados de crianças em idade de Berçário I no início de 2023, para que possamos atender estas turmas em todos os CMEIs de forma integral.

No Distrito de Agro Cafeeira onde a demanda de crianças aumentou devido as 143 casas populares, algumas já entregues e outras em fase de construção, nessa localidade também temos os novos loteamentos com aproximadamente 300 lotes no total, esta Secretaria fará a reforma de três salas onde funcionava a antiga Escola Municipal Professor Ebeardo (projeto em anexo) para funcionar como uma extensão do Centro Municipal de Educação Infantil Sonho Meu até que seja possível a construção de um novo CMEI no Distrito de Agro Cafeeira.



MUNICÍPIO DE
MATELÂNDIA

A expansão de vagas e ou atendimento integral criará a necessidade de mais professores, mais auxiliares de serviços gerais e merendeiras, para resolver esta situação temos planejamento de concurso em andamento, enquanto este não tenha sido realizado ou finalizado, a demanda será atendida por meio de Processo Seletivo Simplificado (PSS).

O município de Matelândia tem cadastrada no SIMEC/PAR4 a construção de uma nova creche no distrito de Agro Cafeeira, Escola de Educação Infantil - Creche Pré-Escola - Projeto Modelo Tipo 1. A creche modelo Tipo 1 do programa Proinfância foi desenvolvida para atendimento da educação infantil destinadas a crianças na faixa etária de 0 a 5 anos e 11 meses (creche e pré-escola), para construção prioritária na zona urbana do município, cujos alunos deverão estar situados no raio de 500 metros do local de construção proposto.

Os dados acima serão atualizados semestralmente conforme dados do Censo e cadastros da Secretaria da Saúde e Secretaria de Assistência Social.

Elisângela de Oliveira do Nascimento
Secretária de Educação e Cultura
3.001/2021



MUNICÍPIO DE MATELÂNDIA

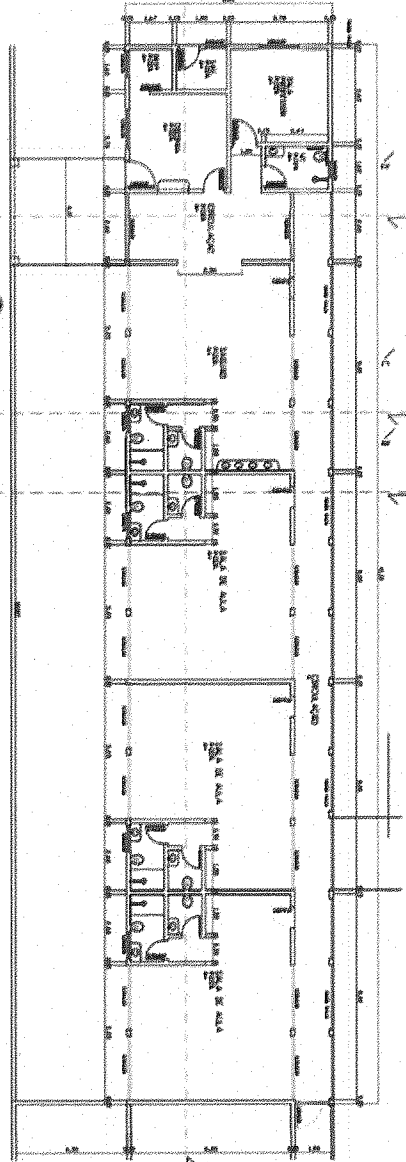

PLANTA BAIXA
ÁREA AQUECIDO 326,80m²
SALAS 04 UNIDADES

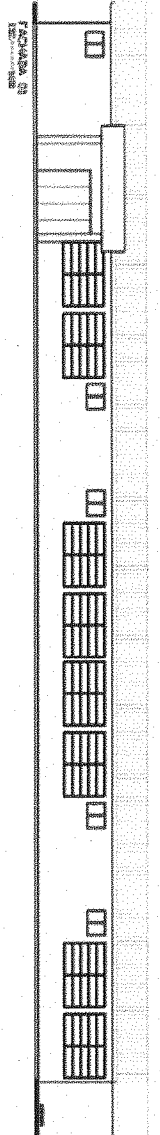

APROVADO

| | |
|--|--|
| | |
| PREFEITURA MUNICIPAL DE MATELÂNDIA R. CROZ DE OLIVEIRA DO CARVALHO, 1000 - FONE: (045) 322-1322 ESTADO DO PARANÁ | |
| PROJETO: ARQUITETÔNICO | DATA: 07/04 |
| OBJETO: REFORMA DE SALA PARA IMPLANTAÇÃO DO CRECHE | |
| PROJETADEIRO: ARQUITETO WASHINGTON DE VITTORETTI | |
| CONSTRUTORA: SAZON S.A.S. | ESCALA: 1:500 |
| DATA: 04/04/2012 | LOCAL: URP APARELHA |
| PROJETO: 141/02 | COORDEENADOR: WASHINGTON DE VITTORETTI |
| PROJETO: 141/02 | PROJETO: 141/02 |